



Obiettivo Specifico RA6.3 – Miglioramento del servizio idrico integrato per usi civili e ridurre le perdite di rete di acquedotto

Linea di Azione IV 1.1. - Riduzione delle perdite nelle reti di distribuzione dell'acqua, compresa la digitalizzazione e il monitoraggio delle reti - REACT-EU

La gestione ottimale delle risorse idriche del Cilento e Vallo di Diano tra digitalizzazione delle reti, tecnologie di misura smart e sistemi di monitoraggio avanzati

EG.10 – Planimetria delle reti idriche del Cilento – Corine Land Cover

Progettazione
ing. Daniele Tiddia
Consac gestioni idriche spa

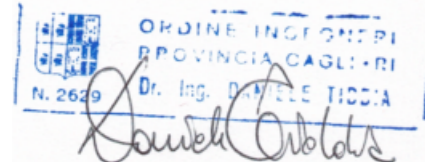

R.U.P.
ing. Rossella Tamiano
Consac gestioni idriche spa

SETTEMBRE 2022

Supporto alla progettazione
geom. Sergio Longo
Via Grimaldi, snc
08013 S. Maria Capua Vetere (SA)
Tel. 081 75 622 / 623
Fax 081 75 623
E.S. spa



via vittorio 30
84079 vallo della lucania
tel 0814 75 616 / 622
fax 0814 75 623
info@consac.it
www.consac.it

codice fiscale e partita iva
00182790656
capitale sociale
9.387.361,00
registro imprese
00182790656
conto corrente postale
9845

segnalazione guasti
800 830 500
autolettura contatori
800 831 288

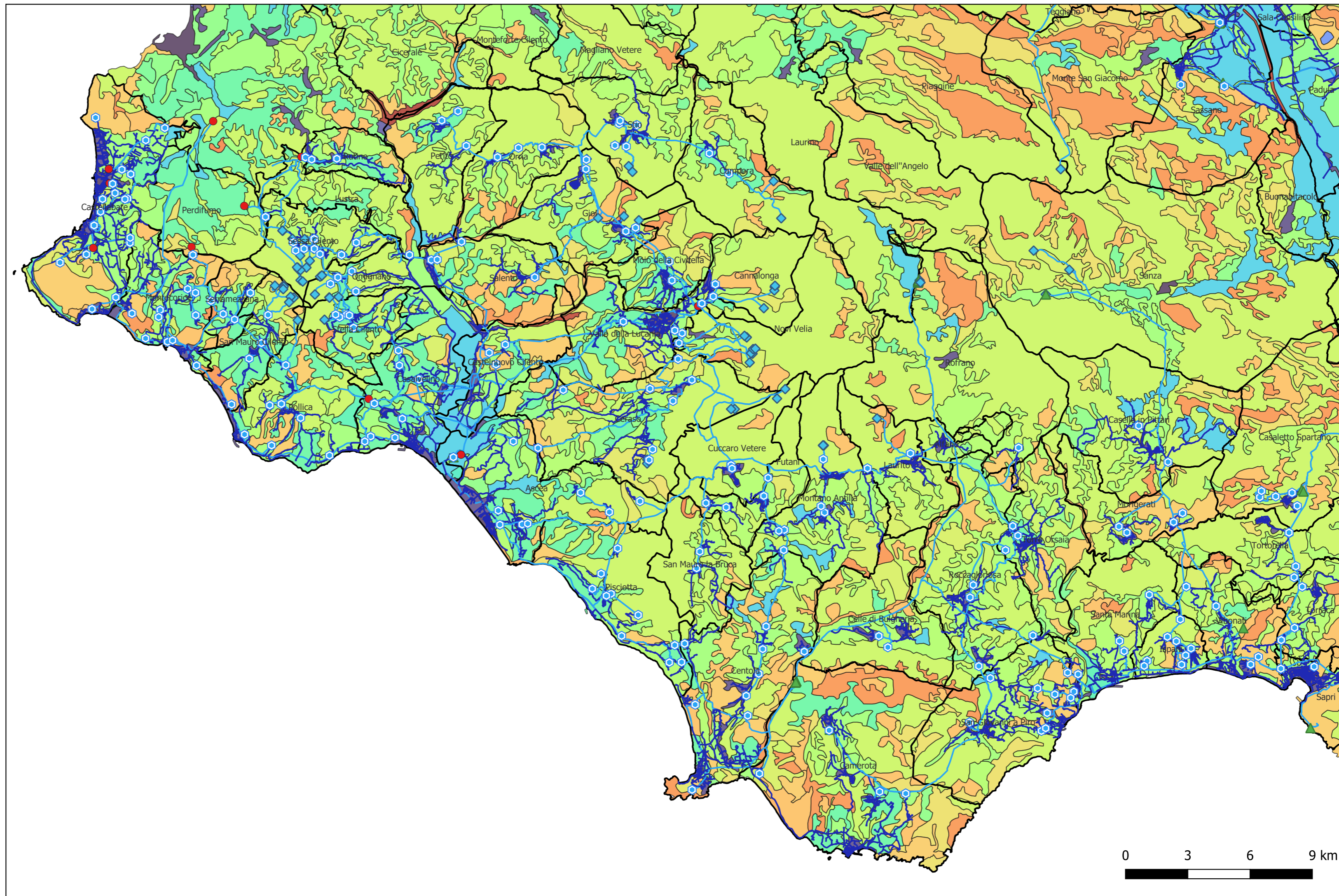

□ Area di competenza consac

Reti idriche

- Reti adduttrici
- Reti di distribuzione

Impianti

- Serbatoi

Punti di prelievo

- ◆ Sorgenti
- ▲ Pozzi
- Fornitura da altri gestori

Codice Corine Land Cover

- 111
- 112
- 121
- 211
- 212
- 221
- 222
- 223
- 231
- 241
- 242
- 243
- 311
- 312
- 313
- 321
- 323
- 324
- 331
- 332
- 333
- 511

