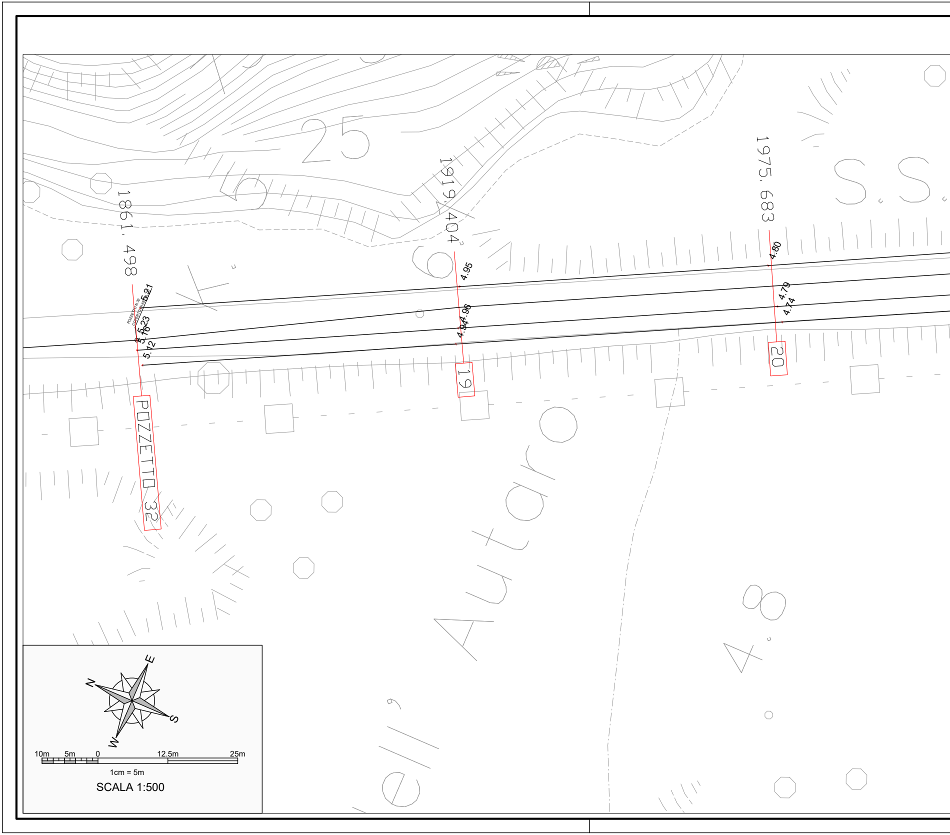
25
1861.498
1919.404
1975.683
S.S.
5.21
POZZETTO N.32
COPERTO DI ASFALTO
5.23
5.16
5.12
4.95
4.96
4.94
4.80
4.79
4.74
POZZETTO 32
19
20
Autor
dell'
4.8
E
N
S
W
10m
5m
0
12.5m
25m
1cm = 5m
SCALA 1:500

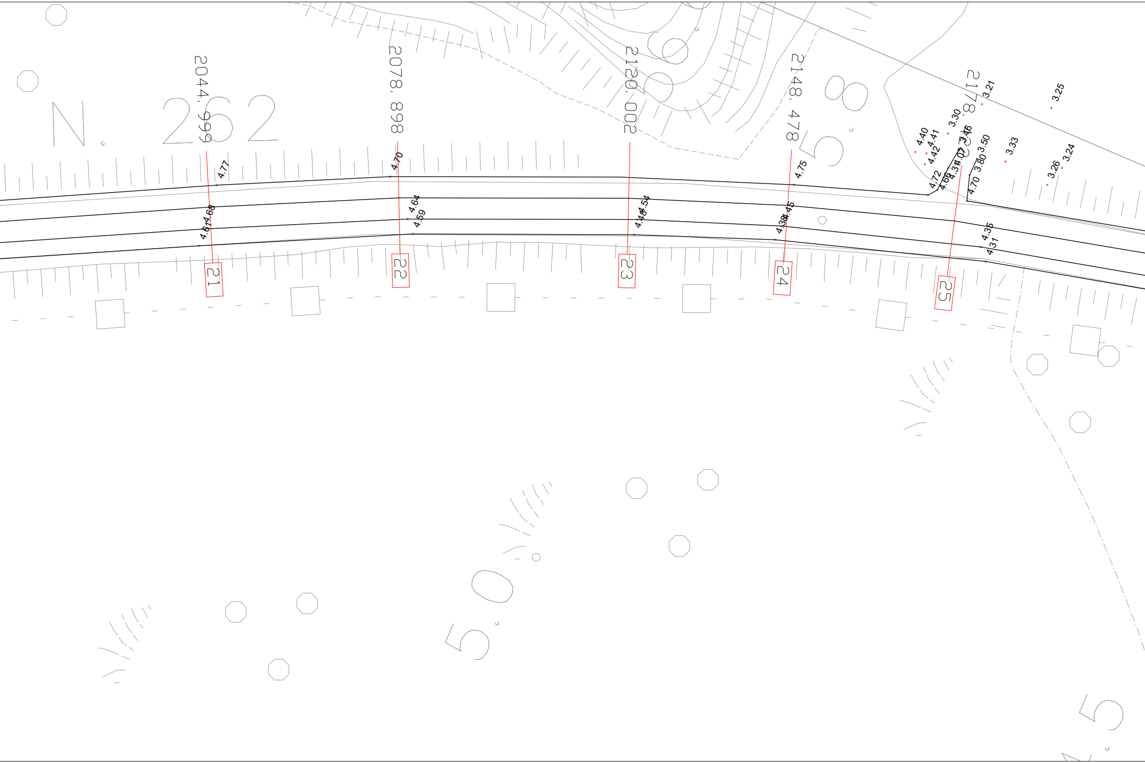
N. 262
2044.999
2078.898
2120.002
2148.478
2178.2
4.77
4.68
4.61
4.70
4.64
4.59
4.54
4.48
4.75
4.45
4.38
4.35
4.31
4.40
4.41
4.42
4.72
4.66
4.34
4.07
3.46
3.30
3.21
3.25
3.50
3.80
3.70
3.33
3.26
3.24
21
22
23
24
25

RILIEVO TOPOGRAFICO

Scala 1:500

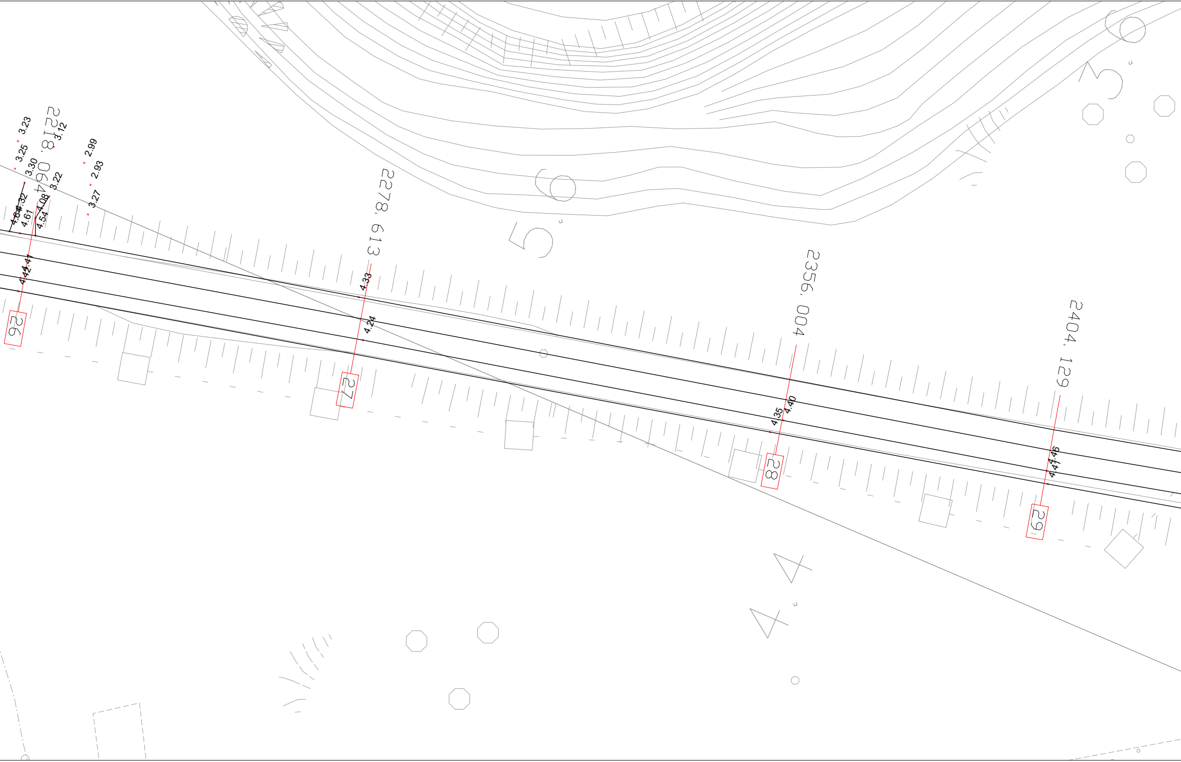
3.23
3.25
3.30
3.12
2218,064
3.22
2.99
2.93
3.27
4.64
4.32
4.61
4.08
4.54
4.44
4.42
4.41
26
2278,613
4.33
4.24
27
2356,004
4.40
4.35
28
2404,129
4.46
4.41
29

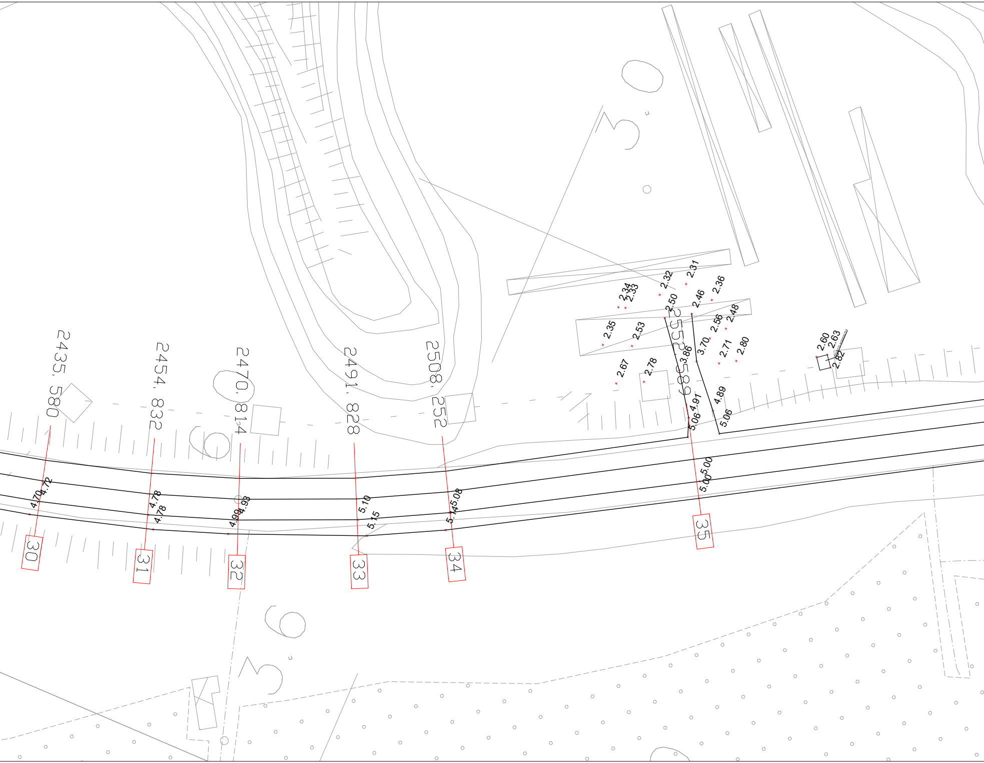
2435.580
2454.832
2470.814
2491.828
2508.252
2552.589
30
31
32
33
34
35
4.70
4.72
4.78
4.78
4.99
4.93
5.10
5.15
5.14
5.08
5.00
5.00
5.06
5.06
4.97
4.89
3.86
3.70
2.34
2.33
2.32
2.31
2.36
2.50
2.46
2.35
2.53
2.56
2.48
2.67
2.78
2.71
2.80
2.60
2.63
2.82

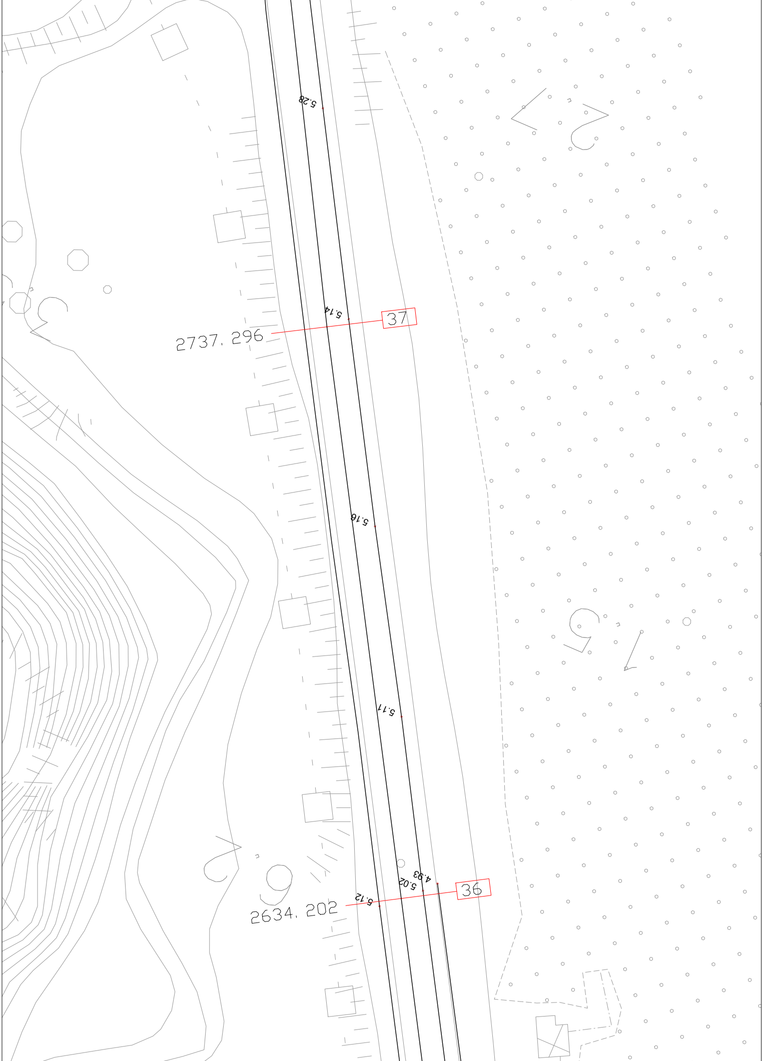
5.28
37
5.14
2737.296
5.16
5.11
4.93
5.02
5.12
36
2634.202
27
15
26

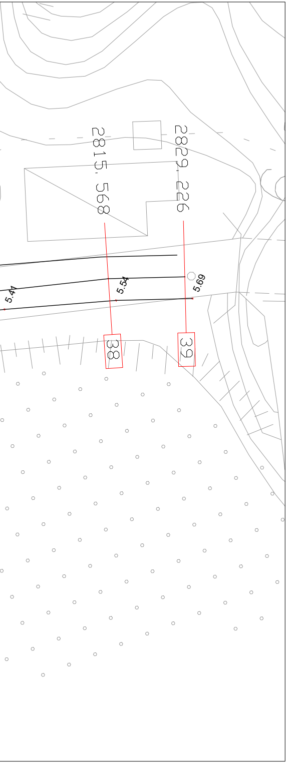
2815.568
2829.226
5.47
5.54
5.69
38
39

QUADRO DI UNIONE

Scala 1:10.000

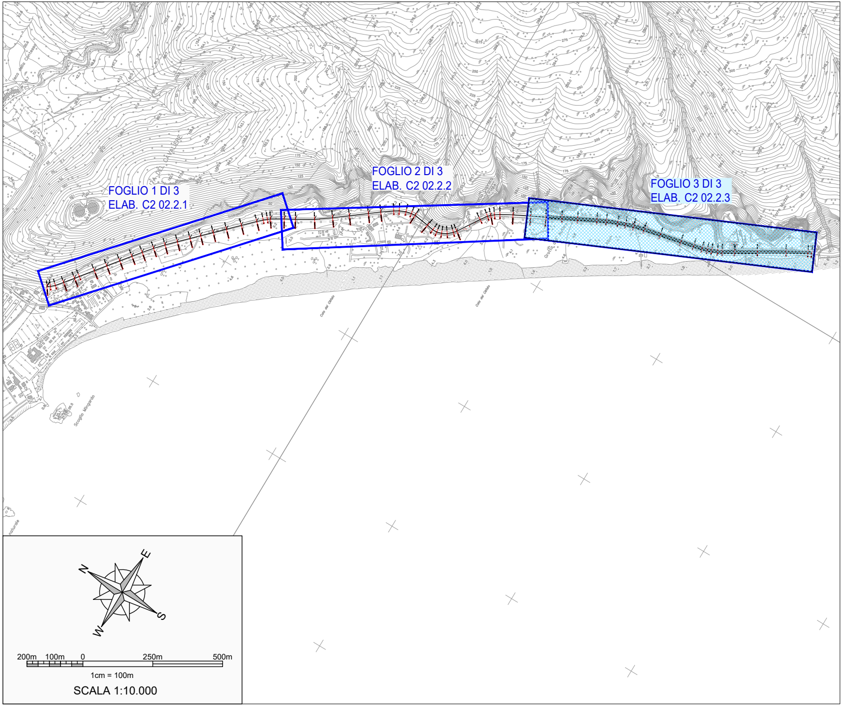
FOGLIO 1 DI 3
ELAB. C2 02.2.1
FOGLIO 2 DI 3
ELAB. C2 02.2.2
FOGLIO 3 DI 3
ELAB. C2 02.2.3
N
E
S
W
200m
100m
0
250m
500m
1cm = 100m
SCALA 1:10.000

Finanziato dall'Unione europea
NextGenerationEU

MINISTERO DELL'AMBIENTE
E DELLA SICUREZZA ENERGETICA

ENTE IDRICO CAMPANO

consac gestioni idriche spa

Piano Nazionale di Ripresa e Resilienza (PNRR)
Missione 2 "Rivoluzione verde e transizione ecologica"
Componente 4 "Tutela del territorio e della risorsa idrica"
Investimento 4.4 "Investimenti in fognatura e depurazione"
Razionalizzazione funzionale sistema fognario
Portigliola - Caprioli di Pisciotta e Camerota
CUP: F32E21000120006

PROGETTO DI FATTIBILITÀ TECNICO-ECONOMICA

C - STATO DEI LUOGHI - INQUADRAMENTO TERRITORIALE E RILIEVI

C2 - Stato dei luoghi e rilievi

COD. ELABORATO C2 02.2.3	Planimetria di dettaglio con indicazione delle aree di rilievo 3 di 3 (Area Mingardo)
ID FILE C2 02.2.3 - Rilievo_Mingardardo_Dettaglio3di3	
SCALA 1:500	

RUP **ing. Giovanna Ferro**	Progettista **CNC Ingegneri S.r.l.**
Presidente del C.d.A. Consac Gestioni Idriche S.p.A. **avv. Gennaro Maione**	Direttore Generale Consac Gestioni Idriche S.p.A. **ing. Maurizio Desiderio**

Data
Agosto 2024
Revisione 2 - Emissione