

# Studio per la Valutazione di Incidenza Ambientale

(ai sensi del comma 1 e 2 della D.G.R. n. 280 del 30/06/2021)

CODICE SITO: ZSC IT8050012

DENOMINAZIONE: Fiume Alento

---

## AVVISO M2C.1.1 I 1.1 - Linea d'Intervento C

"Ammodernamento (anche con ampliamento di impianti esistenti) e realizzazione di nuovi impianti innovativi di trattamento/riciclaggio per lo smaltimento di materiali assorbenti ad uso personale (PAD), i fanghi di acque reflue, i rifiuti di pelletteria e i rifiuti tessili"

REALIZZAZIONE ESSICCATORE FANGHI DI DEPURAZIONE  
LOCALITÀ CASAL VELINO GIÀ LOCALITÀ OMIGNANO  
SCALO

---

elaborato Planimetrico inquadramento Parco Nazionale del Cilento Vallo di Diano e  
Alburni

Committente: Consac Gestione idriche spa

Dott. agr. Alessandro Voto



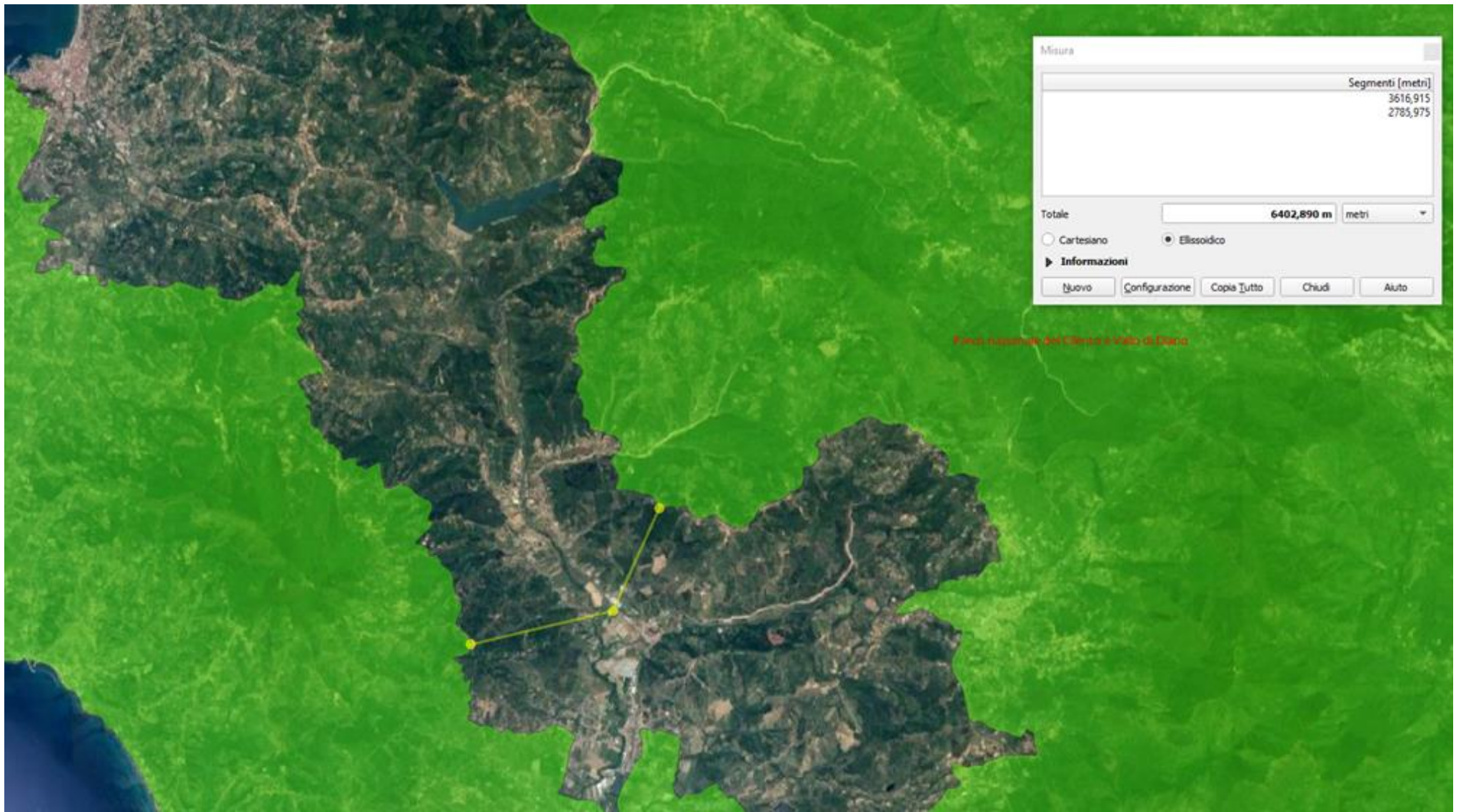

Misura

Segmenti [metri]
3616,915
2785,975

Totale  metri

Cartesiano  Elissoidico

**Informazioni**

Percorso nazionale del Cilento e Vallo di Diano