

Carta Tecnica scala 1:2000

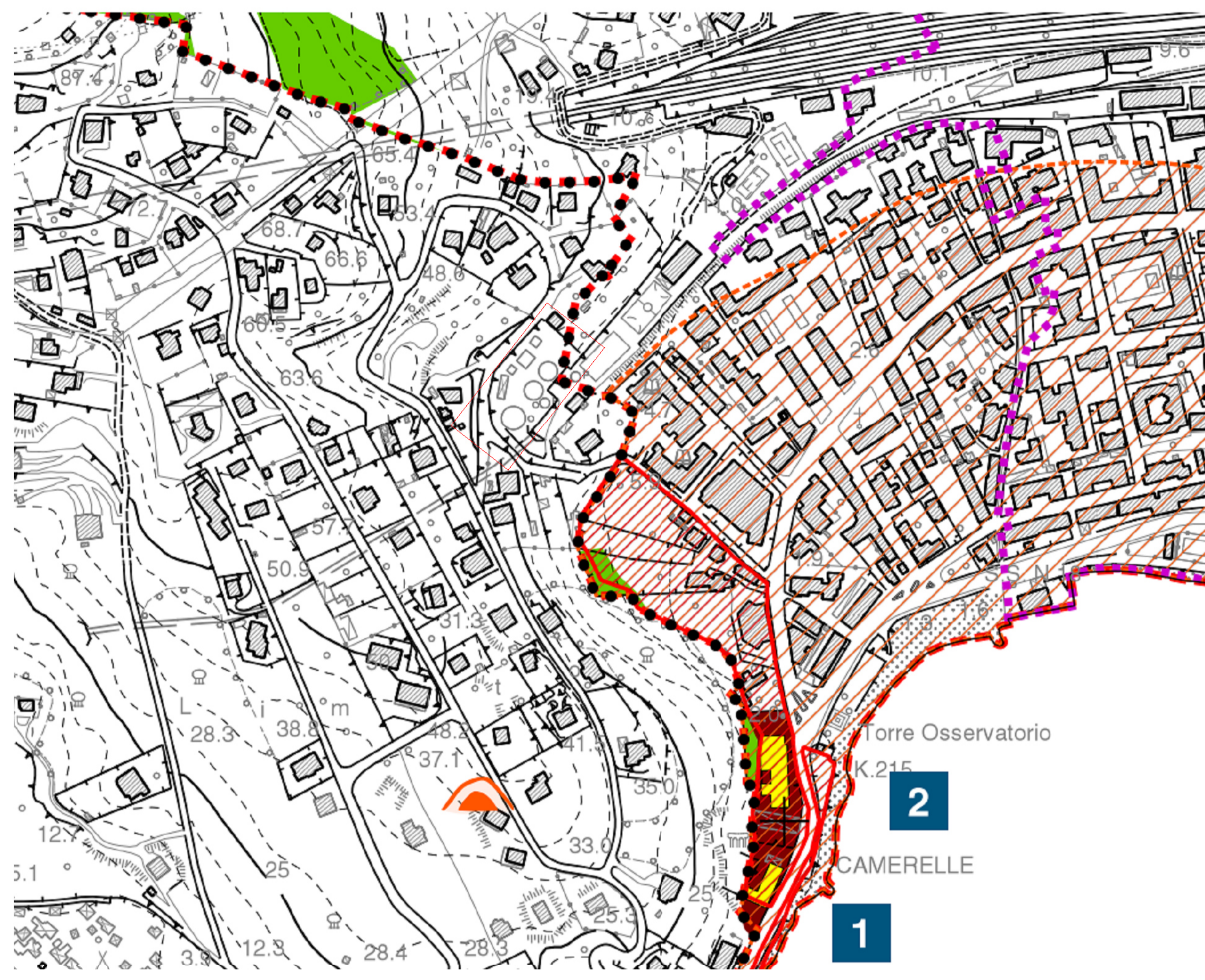

Piano urbanistico comunale scala 1:2000



VINCOLI STORICO-CULTURALI

Edifici di interesse storico-architettonico vincolati (D.Lgs. 42/2004 - ex L. 1089/39)
Fonte: PTCP di Salerno

N°	DENOMINAZIONE DEL BENE	D.M.	IDENTIFICATIVO CATASTALE
1	Hotel Traiano	D.D.R. n. 188 del 20.11.2006	Foglio 2 Particella 546
2	Complesso di S. Croce e area di rispetto	D.D.R. n. 92 del 11.06.2007	Foglio 2 Particella 3
3	Torre Capobianco	D.M. notif. 17.04.1941	Foglio 11 Particella 35

VINCOLI E TUTELE PAESAGGISTICHE E AMBIENTALI

I territori costieri compresi in una fascia della profondità di 300 metri dalla linea di battigia, anche per i terreni elevati sul mare (lett. a dell'art. 142 D.Lgs. n° 42/2004 e s.m.i.)

Corsi d'acqua pubblici di cui al R.D. n° 1775/1933 (lett. c dell'art. 142 del D.Lgs. n° 42/2004 e s.m.i.)

Sponde o piedi degli argini per una fascia di 150 metri ciascuna (lett. c dell'art. 142 del D.Lgs. n° 42/2004 e s.m.i.)

Territori coperti da boschi (lett. g dell'art. 142 del D.Lgs. 42/2004 e s.m.i.)
Fonte: Studi agronomici

Aree percorse e/o danneggiate dal fuoco (lett. g dell'art. 142 del D.Lgs. 142/2004 e s.m.i. - Legge Quadro n° 353/2000)
Vedi TAV. 2.1 (specificamente redatta ed allegata al Preliminare del PUC)

Le zone di interesse archeologico individuate alla data di entrata in vigore del presente codice (lett. m dell'art. 142 del D.Lgs 42/2004 e s.m.i.)
Fonte: PTCP di Salerno

Riferimenti catastali
Foglio 2; Particelle: 2, 3, 4, 6, 8, 11, 546, 574, 575, 576, 898, 917, 918, 919, 1161, 1162, 1163, da 1279 a 1293, 1295, 1296, 1827, da 2332 a 2338, da 2340 a 2346, da 2371 a 2375
Foglio 6; Particelle: da 264 a 278
Foglio 8; Particella: 113
Foglio 12; Particelle: 3, 4, 11, 36

Aree SIC - Siti di Importanza Comunitaria (Direttiva 92/43/CEE "Habitat" recepita con D.P.R. n° 357/97 e s.m.i.)
Fonte: PTCP di Salerno

Sorgenti
Fonte: Studi geologici

Fascia di protezione di 10 metri della sorgente secondo la normativa vigente (art. 94 del D.Lgs. 152/2006)

Fascia di protezione di 200 metri della sorgente secondo la normativa vigente (art. 94 del D.Lgs. 152/2006)

Zona costiera (D.M. 20.07.1966)
Fonte: PTCP di Salerno

Terreni esclusi dal vincolo idrogeologico (R.D. n° 3267 del 1923)
Fonte: Ufficio di piano

Geositi
Fonte: PTCP di Salerno e studi geologici

INDIRIZZI DI NATURA PAESAGGISTICO/AMBIENTALE PROVENIENTI DA STRUMENTI URBANISTICI SOVRAORDINATI E/O DISPOSITIVI
Tutto il territorio di Sapri rientra nella fascia di protezione ambientale di 5000 mt. applicata alla linea di costa - Fonte: PTR Campania

ALTRI ELEMENTI DI INTERESSE STORICO-CULTURALE

Centro storico

Manufatti minori non vincolati

Le aree archeologiche indiziate
Fonte: PTCP di Salerno

Ortofoto scala 1:2000

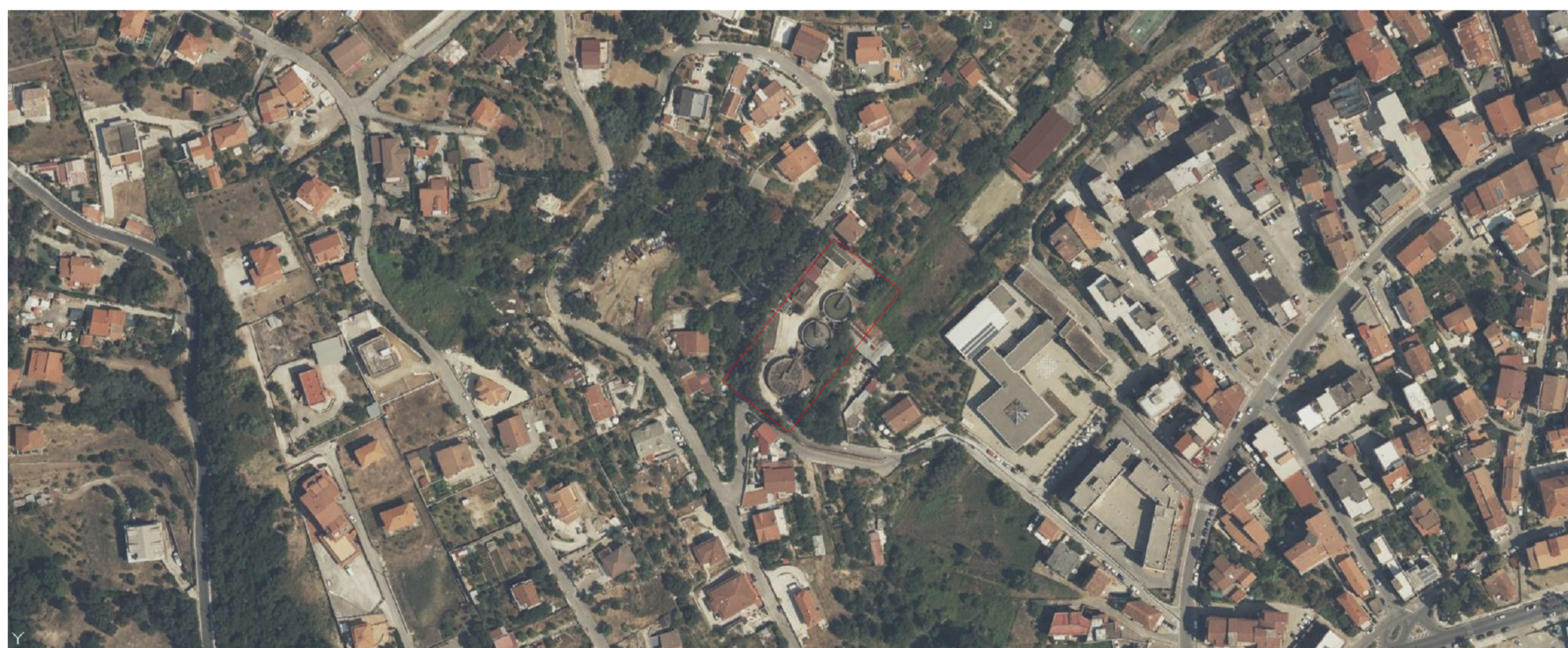

Mappa del Catasto dei Terreni scala 1:2000

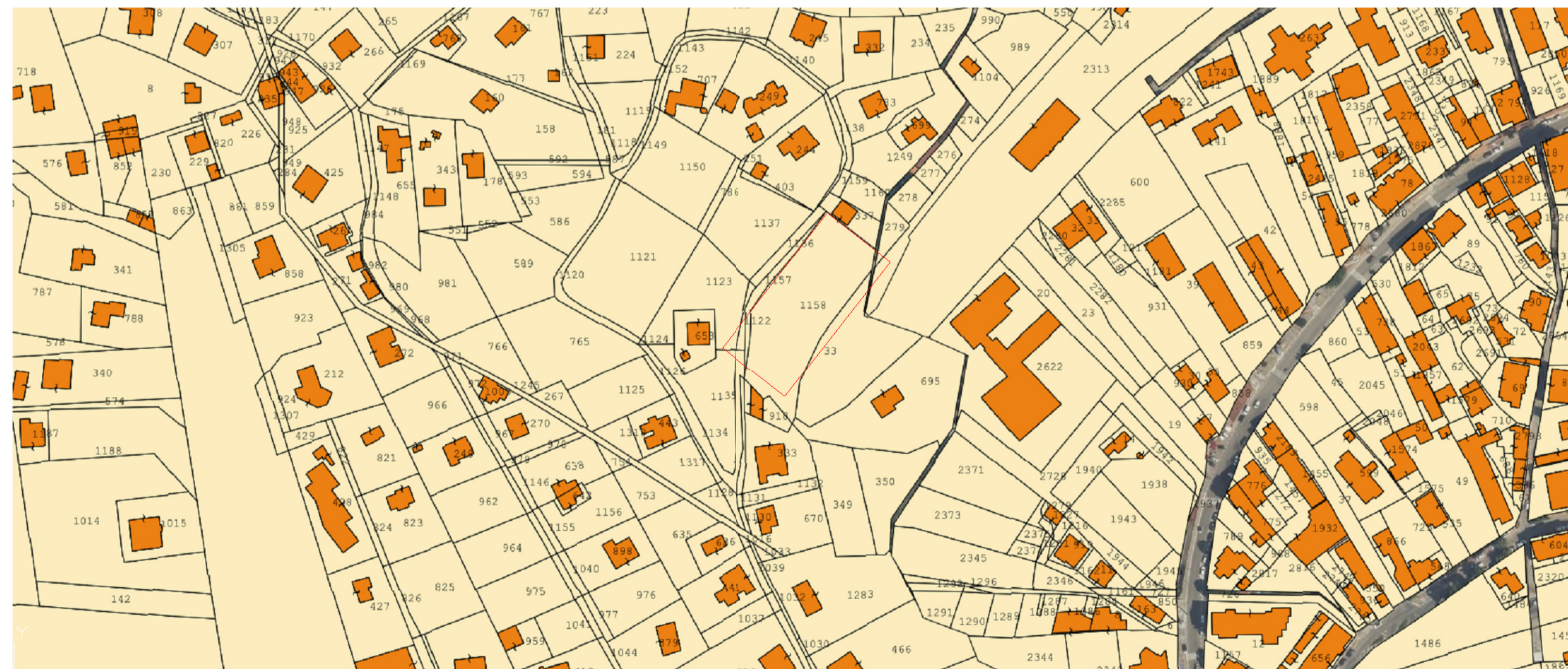

AVVISO M2C.1.1 | 1.1 - Linea d'intervento C
"Ammodernamento (anche con ampliamento di impianti esistenti) e realizzazione di nuovi impianti innovativi di trattamento/riciclaggio per lo smaltimento di materiali assorbenti ad uso personale (PAD), i fanghi di acque reflue, i rifiuti di pelletteria e i rifiuti tessili"
REALIZZAZIONE ESSICCATORE FANGHI DI DEPURAZIONE LOCALITÀ CASAL VELINO GIÀ LOCALITÀ OMIGNANO SCALO

PROGETTO DEFINITIVO

ELABORATO Inquadramento territoriale - Sapri
D-T-210-15
SCALA vario

RUP Ing. Giovanna Ferro
Progettista Ing. Angelo Cantatore
ETC ENGINEERING S.R.L.
via dei Palustri 16, Meano 38121 Trento (TN)
Tel. 0461 825290 - Fax: 0461 1738909
web. www.etc-eng.it - e-mail: info@etc-eng.it

Presidente del CdA Avv. Gennaro Maione
Direttore Generale Ing. Maurizio Desiderio

DATA 11/2023
Revisione 0 - Emissione