

Piano urbanistico comunale scala 1:2000

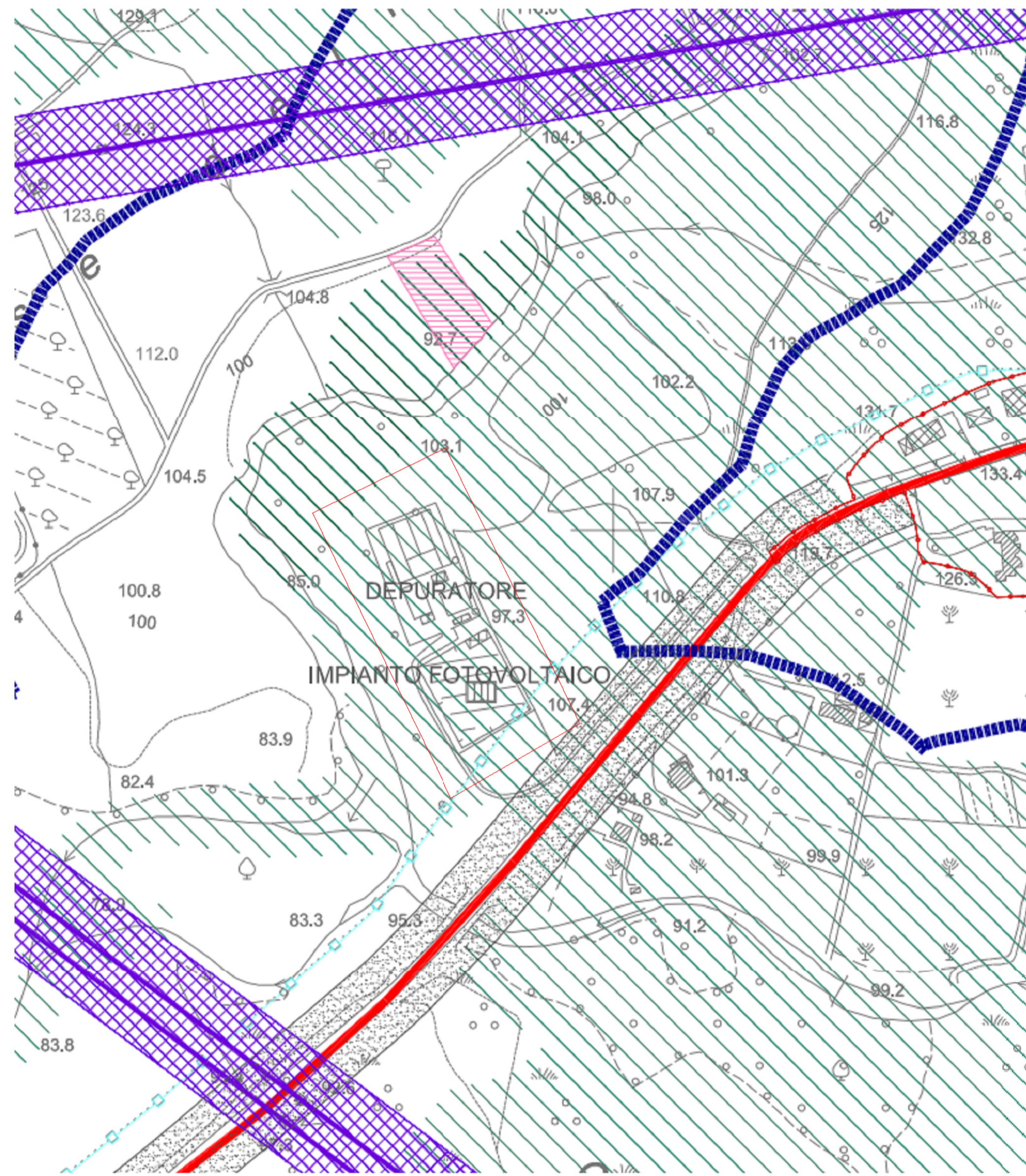

- Limiti territoriali e reti infrastrutturali**
- confine comunale
 - rete stradale secondaria
 - elettrodotto AT (L.R. 13/2001)
 - centro abitato (D.P.S. n° 455 del 1992 e L. 119/02)
 - rete stradale locale
 - elettrodotto MT (L.R. 13/2001)
 - 1° tratto di variante approvato con DL - GP 105/09
- Vincoli e tutela**
- vincolo archeologico (art. 1 e 3 - L. 1089/39)
 - edifici sottoposti a vincolo storico-artistico dalla Soprintendenza al B.B.A.A. (art.1 - L. 1089/39 e art. 10 comma 1 del D.Lgs. 42/2004)
 - palazzo vallianis e giardino
 - ex educandato femminile istituto padre donato pinto
 - badia di s.maria e cappella di s. fladelfo
 - area sottoposta a vincolo storico-artistico (art. 21-L. 1089/39)
- parco nazionale del cilento e di vallo di diano**
- limite parco nazionale del cilento e di vallo di diano
 - zonizzazione parco - area C1: protezione agroforestale
 - zonizzazione parco - area C2: protezione agroforestale
 - zonizzazione parco - area D: urbana o urbanizzabile
- difesa del suolo**
- cf. Studio Geologico-Geognostico - Adeguamento al Piano Stralcio per l'assetto idrogeologico dell'autorità di Bacino Campania Sud ed Interregionale per il Bacino Idrografico del Fiume Sele
- Fasce di rispetto**
- fascia di rispetto cimiteriale (L. 1265/34 e L.R. 14/82)
 - fascia di rispetto stradale (D.M. 1404/68 e Nuovo Codice della Strada)
 - area di tutela fiumi, torrenti, corsi d'acqua (D.Lgs. 42/2004)
 - elettrodotto AT (L.R. 13/2001)
 - elettrodotto MT (L.R. 13/2001)
 - usi civici adattati al catastrale
- Aree protette**
- area ad elevata naturalità
- Siti di interesse comunitario**
- area SII ad Interesse Comunitario (SIC)

Carta Tecnica scala 1:2000

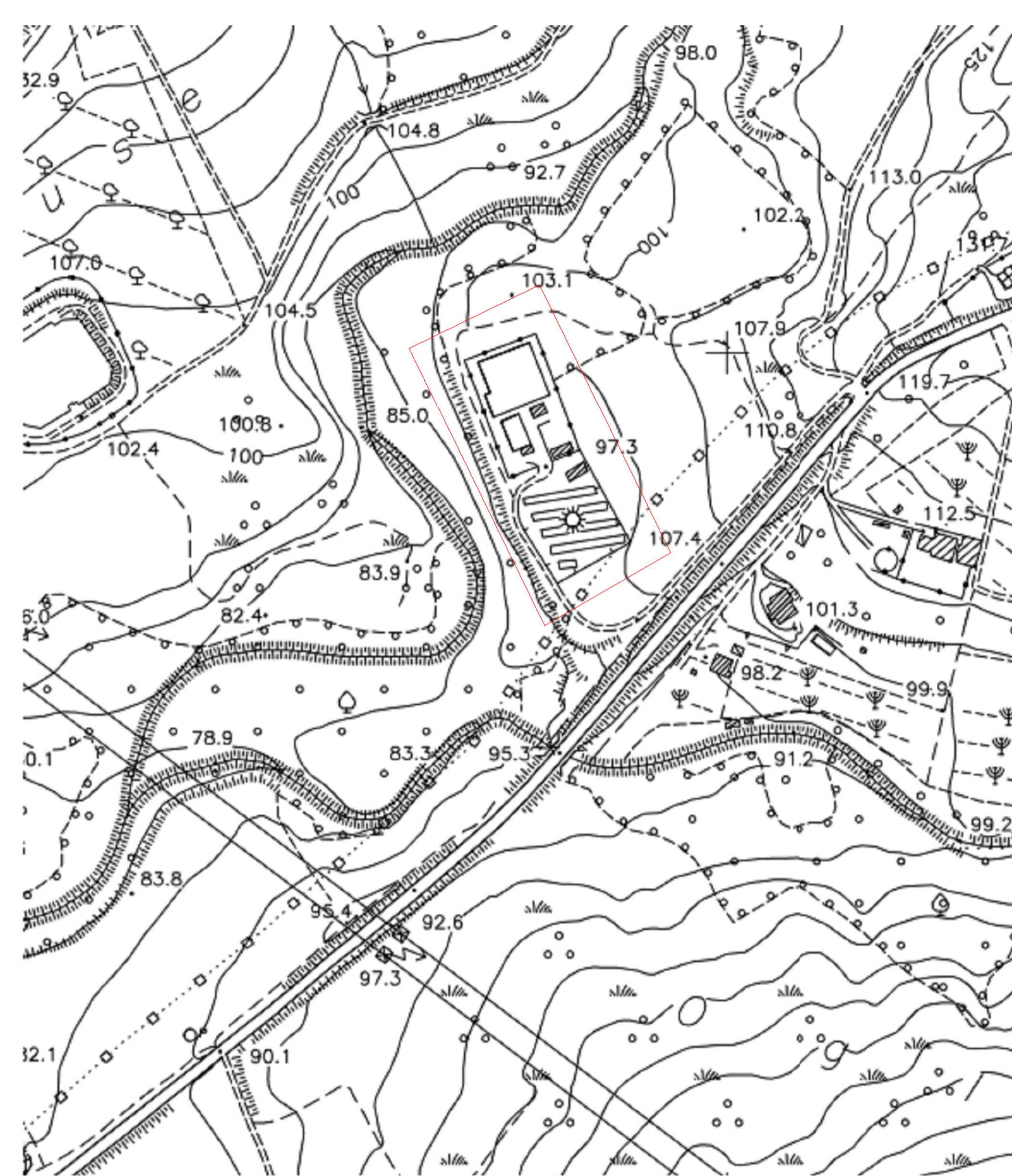

Ortofoto scala 1:2000



Mappa del Catasto dei Terreni scala 1:2000

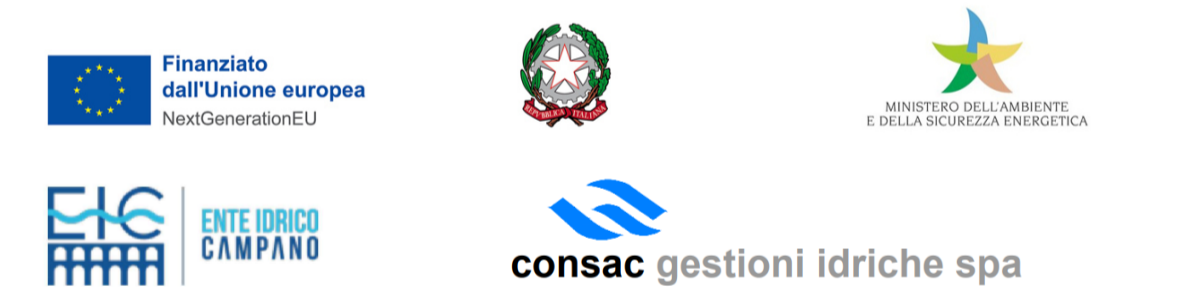

AVVISO M2C.1.1 | 1.1 - Linea d'intervento C
 "Ammodernamento (anche con ampliamento di impianti esistenti) e realizzazione di nuovi impianti innovativi di trattamento/riciclaggio per lo smaltimento di materiali assorbenti ad uso personale (PAD), i fanghi di acque reflue, i rifiuti di pelletteria e i rifiuti tessili"
 REALIZZAZIONE ESSICCATORE FANGHI DI DEPURAZIONE LOCALITÀ CASAL VELINO GIÀ LOCALITÀ OMIGNANO SCALO

PROGETTO DEFINITIVO

ELABORATO	Inquadramento territoriale - Vallo della Lucania	SCALA
D-T-210-10		vario

RUP Ing. Giovanna Ferro	Progettista Ing. Angelo Cantatore	
ETC ENGINEERING S.R.L. via dei Palustri 16, Meano 38121 Trento (TN) Tel: 0461 825290 - Fax: 0461 1738909 web: www.etc-eng.it - e-mail: info@etc-eng.it		

Presidente del CdA
Avv. Gennaro Maione

Direttore Generale
Ing. Maurizio Desiderio

DATA
 11/2023
 Revisione 0 - Emissione