Finanziato dall'Unione europea NextGenerationEU

MIT MINISTERO DELLE INFRASTRUTTURE E DEI TRASPORTI

Italiadomani PIANO NAZIONALE DI RIPRESA E RESILIENZA

Soggetto Attuatore I livello

ENTE IDRICO CAMPANO

Soggetto Attuatore II livello

consac gestioni idriche spa

Piano Nazionale di Ripresa e Resilienza - Codice intervento M2C4-I4.2_226
"Risanamento e ammodernamento delle reti di distribuzione del Cilento e Vallo Diano tramite digitalizzazione delle reti e implementazione di un sistema centralizzato di monitoraggio, controllo e Asset Management"

CIG: B0EC57F880 **CUP: F78B21000140006**

CBU_PV_TC_T1-00	**PERIZIA DI VARIANTE**

COMUNE DI CELLE DI BULGHERIA
- Inquadramenti territoriali -

Il Direttore dei lavori
Sit ingegneria srl
Ing. Francesco Pizza

FRANCESCO PIZZA
19.03.2026 13:11:43
GMT+01:00

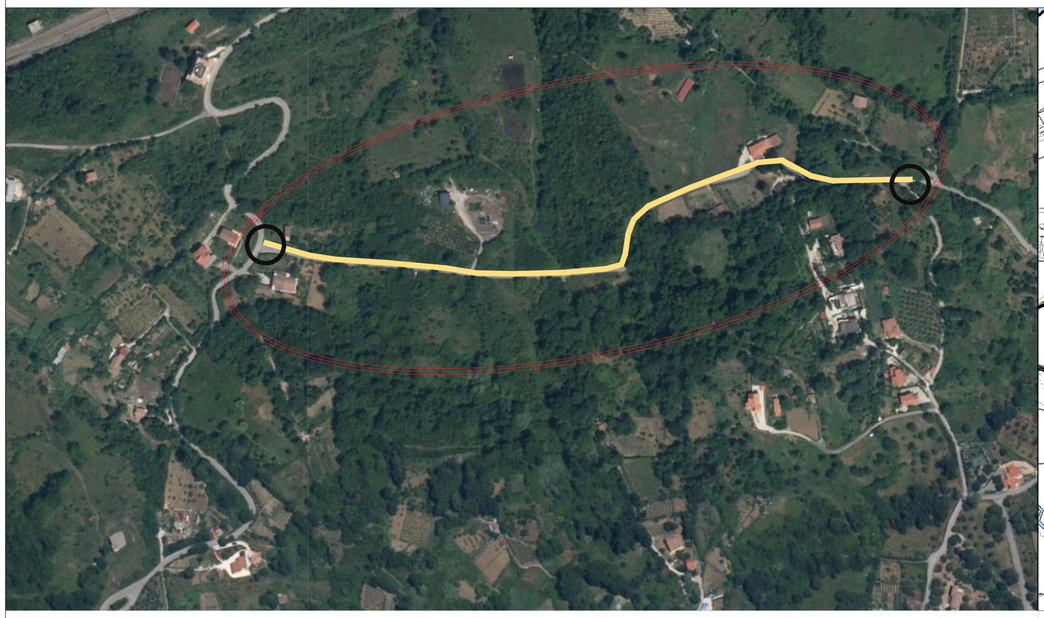

Stralcio IGM Scala 1:5000

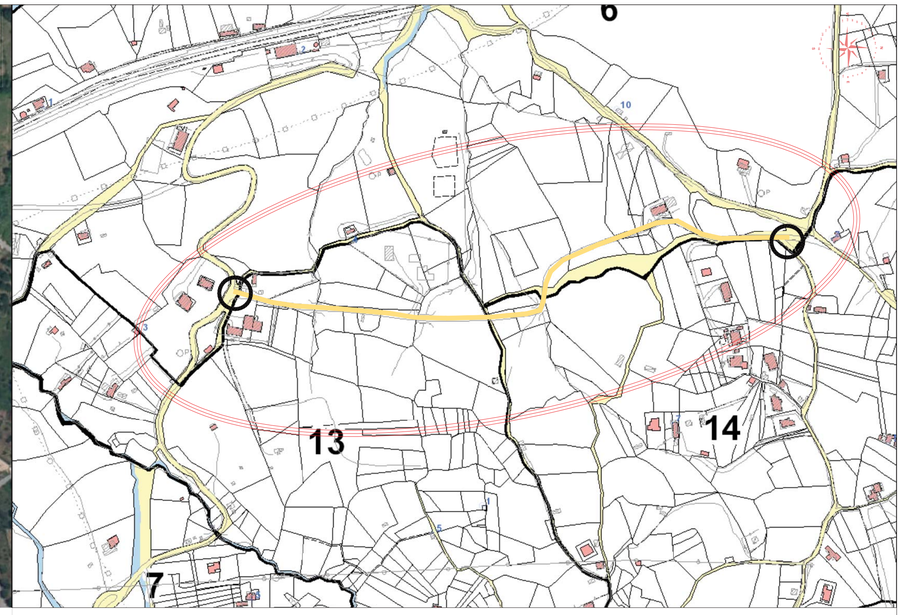

Stralcio Catastale Scala 1:2000

zona oggetto dell'intervento

Area oggetto dell'intervento

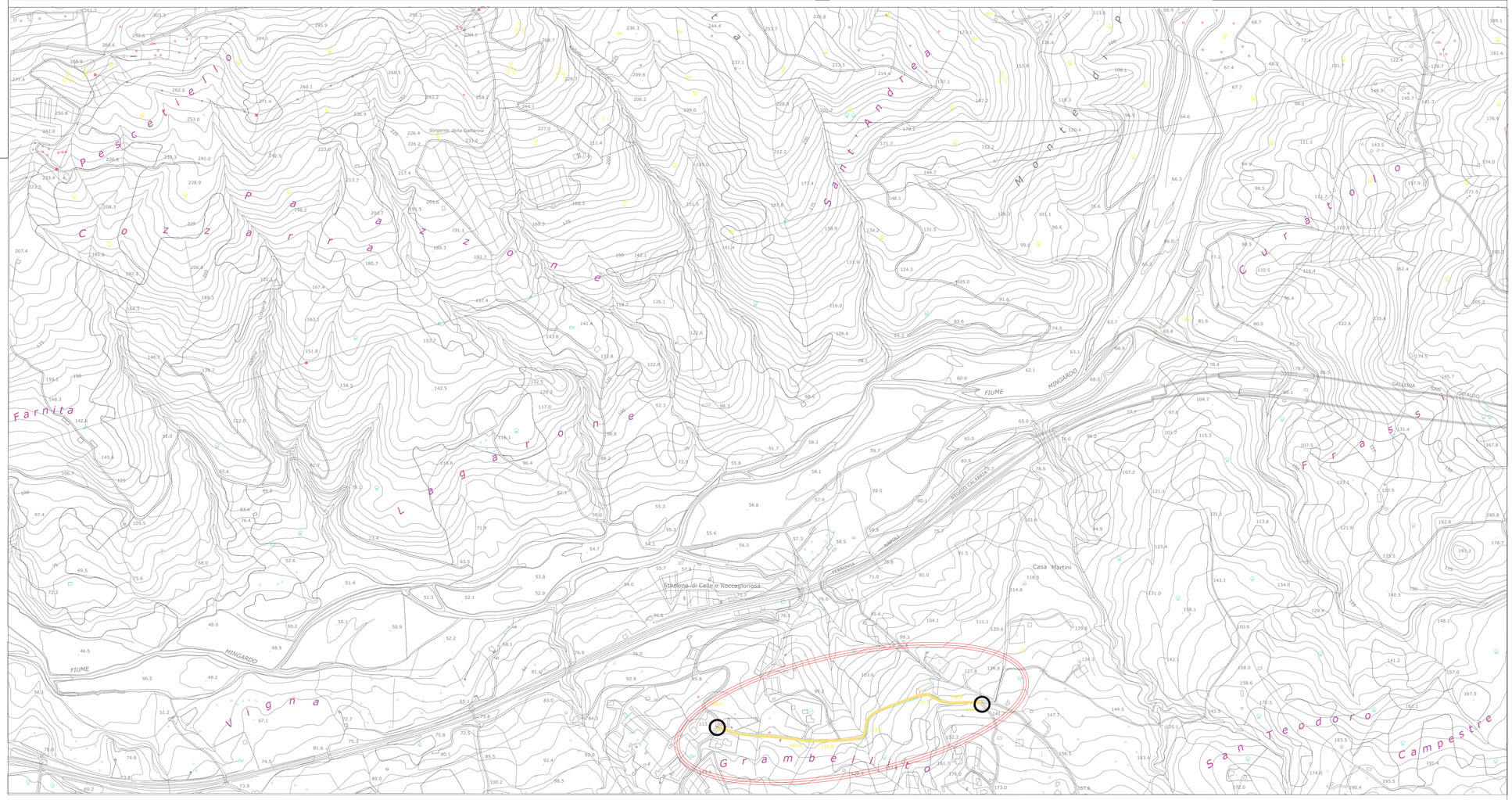

Stralcio CTR Scala 1:5000