Finanziato dall'Unione europea NextGenerationEU

MIT MINISTERO DELLE INFRASTRUTTURE E DEI TRASPORTI

Italiadomani PIANO NAZIONALE DI RIPRESA E RESILIENZA

Soggetto Attuatore I livello

Soggetto Attuatore II livello

EIC CAMPANO

consac gestioni idriche spa

Piano Nazionale di Ripresa e Resilienza - Codice intervento M2C4-I4.2_226
"Risanamento e ammodernamento delle reti di distribuzione del Cilento e Vallo Diano tramite digitalizzazione delle reti e implementazione di un sistema centralizzato di monitoraggio, controllo e Asset Management"
CIG: B0EC57F880 **CUP: F78B21000140006**

Tavola n°		Scala
CAM_PE_AR_T5-00	**COMUNE DI CAMEROTA (SA)**	1:100

Planimetria di progetto Snodo A-B

Il Progettista: MIGLIACCIO MICHELE 27.03.2025 11:43:38 GMT+02:00

L'Impresa: LOMBARDI srl
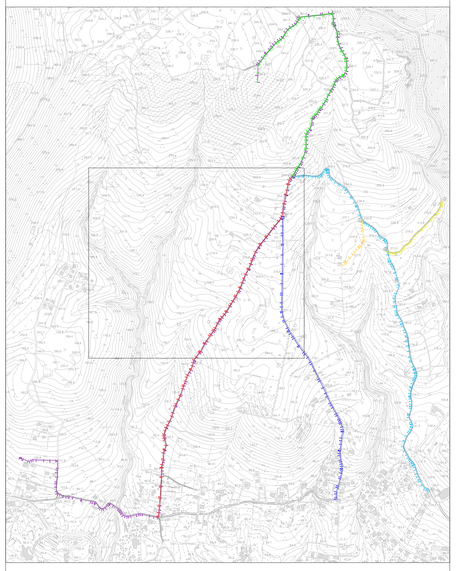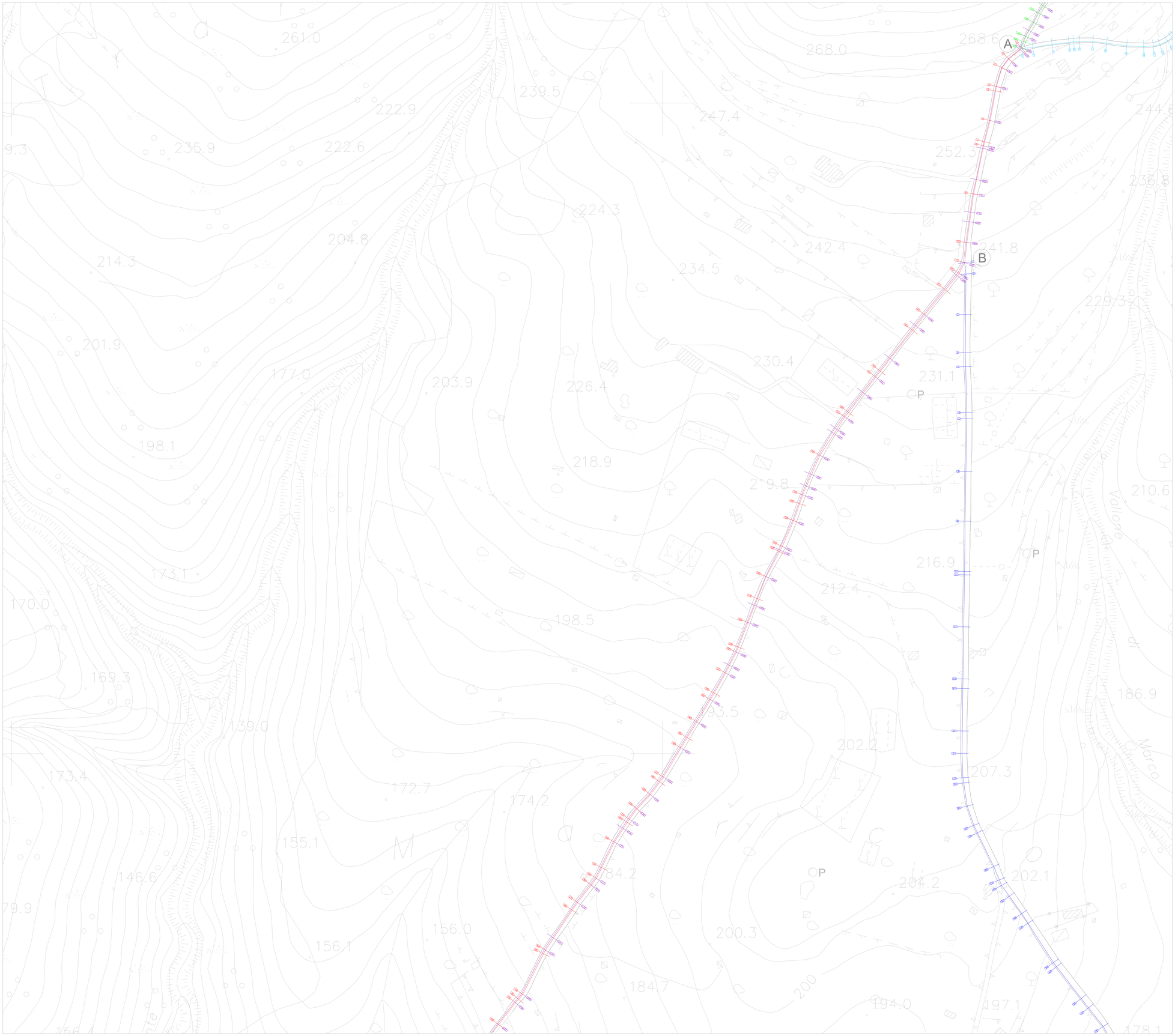
LEGENDA:	
Serbatoio esistente / serbatoio da realizzare	
Snodo - A- / Snodo - D -	
Snodo - B- / Snodo - C -	
Snodo - A- / Snodo - H -	
Snodo - E- / Snodo - I -	
Snodo - F- / Snodo - G -	
Snodo - A- / Serbatoio da realizzare