LOCALITA' VERDULZIO
TRATTI VERDUZIO, FORNARI I e FORNARI II
(SCALA 1:5.000)

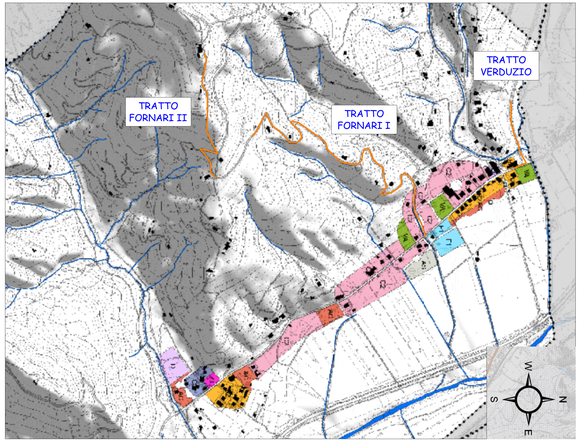

LOCALITA' MARINA DI CASAL VELINO
TRATTI LUNGOMARE, SAN MATTEO, SAN NICOLA, PORTARARO e TEMPONI
(SCALA 1:5.000)

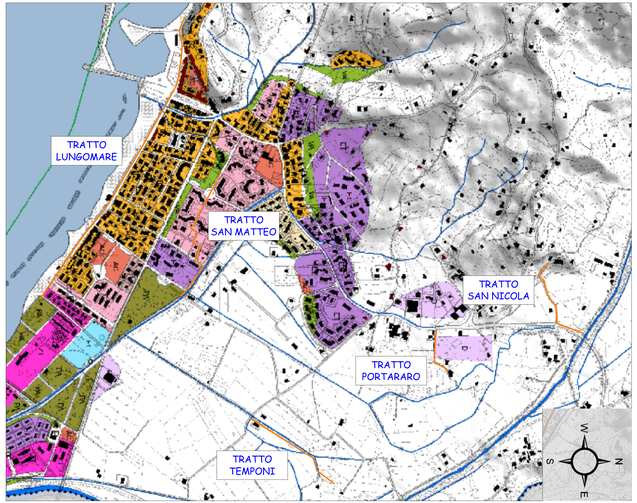

LOCALITA' SAN GIORGIO - BIVIO ACQUAVELLA
TRATTI VARCO DELLA SPINA, VECCHIO MULINO, CHIUSA DEL PERO, SAN GIORGIO I e SAN GIRGIO II
(SCALA 1:5.000)

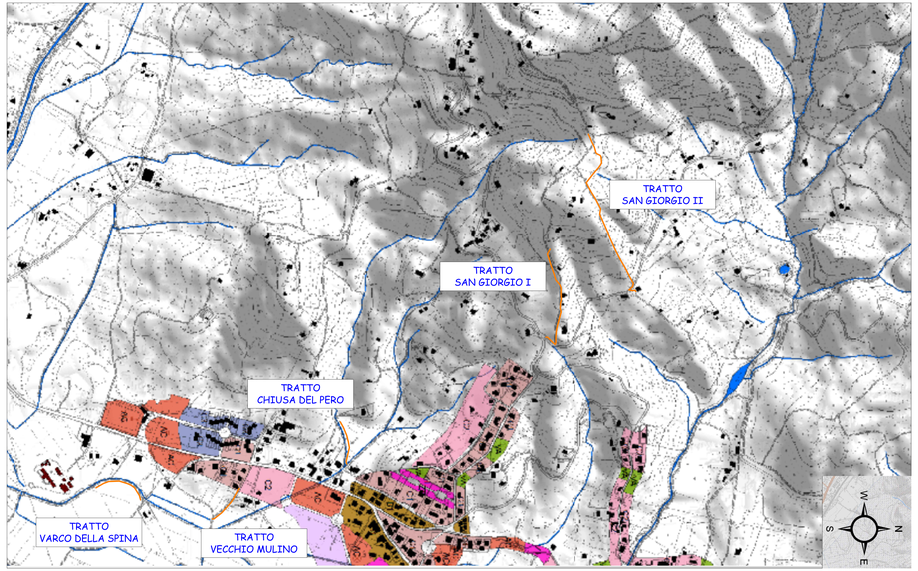

LEGENDA

Zonizzazione Piano Regolatore Generale

Zona

- A - Vecchi insediamenti recupero
- B1 - Vecchi insediamenti recupero e completamento
- B2 - Recenti insediamenti di completamento
- C1 - Espansione
- C2 - Espansione
- C3 - PEEP
- C4 - Lottizzazione edilizia iniziata
- D - Produttivo artigianale
- E - Agricola
- ZT - Turistico
- Espansione turistica
- AC - Attrezzature comuni
- VA - Verde attrezzato
- AS - Attrezzature scolastiche
- FS - Servizi generali
- Parco Urbano

PROGRAMMA FSC 2014-2020 - PIANO OPERATIVO AMBIENTE
INTERVENTO FINANZIATO CON RISORSE FONDO SVILUPPO E COESIONE 2014-2020
ACCORDO DI PROGRAMMA PER LA REALIZZAZIONE DI INTERVENTI DI MIGLIORAMENTO DEL SERVIZIO IDRICO INTEGRATO DI CUI ALLA PROCEDURA DI INFRAZIONE N.° 2014/2059

COMUNE DI CASAL VELINO
PROVINCIA DI SALERNO

consac gestioni idriche spa
SOGGETTO ATTUATORE

RETE FOGNANTE NEL TERRITORIO DEL COMUNE DI CASAL VELINO
E ADEGUAMENTO IMPIANTO DI DEPURAZIONE
PROGETTO DEFINITIVO

ELABORATO N°:	DESCRIZIONE:
G.0.2	STRALCIO PRG CON INDIVIDUAZIONE TRATTI

DATA: AGOSTO 2021	REVISIONE: A	SCALA: 1:5.000

IL PROGETTISTA
(ARCH. PASQUALE CAMMAROTA
UTC COMUNE DI CASAL VELINO)
Firmato digitalmente da
Pasquale Cammarota
CN = Cammarota Pasquale
O = Ordine degli Ingegneri della Provincia di Salerno
C = IT
serialNumber = TINIT-CMMPQL74C01L845F

SUPPORTO TECNICO AL RUP
(ING. PIERLUIGI LEONI)
Firmato digitalmente da
PIERLUIGI LEONI
CN = PIERLUIGI LEONI
O = Ordine degli Ingegneri della Provincia di Salerno
C = IT
serialNumber = TINIT-LNEPLG71M16L845H

SUPPORTO AL RUP
(ARCH. ANGELO GREGORIO)

RESPONSABILE DEL PROCEDIMENTO
(ING. GIOVANNA FERRO)