

TRATTI DA REALIZZARE

LOCALITA' SAN GIORGIO - BIVIO ACQUAVELLA
 TRATTI VARCO DELLA SPINA, VECCHIO MULINO, CHIUSA DEL PERO, SAN GIORGIO I e SAN GIORGIO II
 (SCALA 1:5.000)

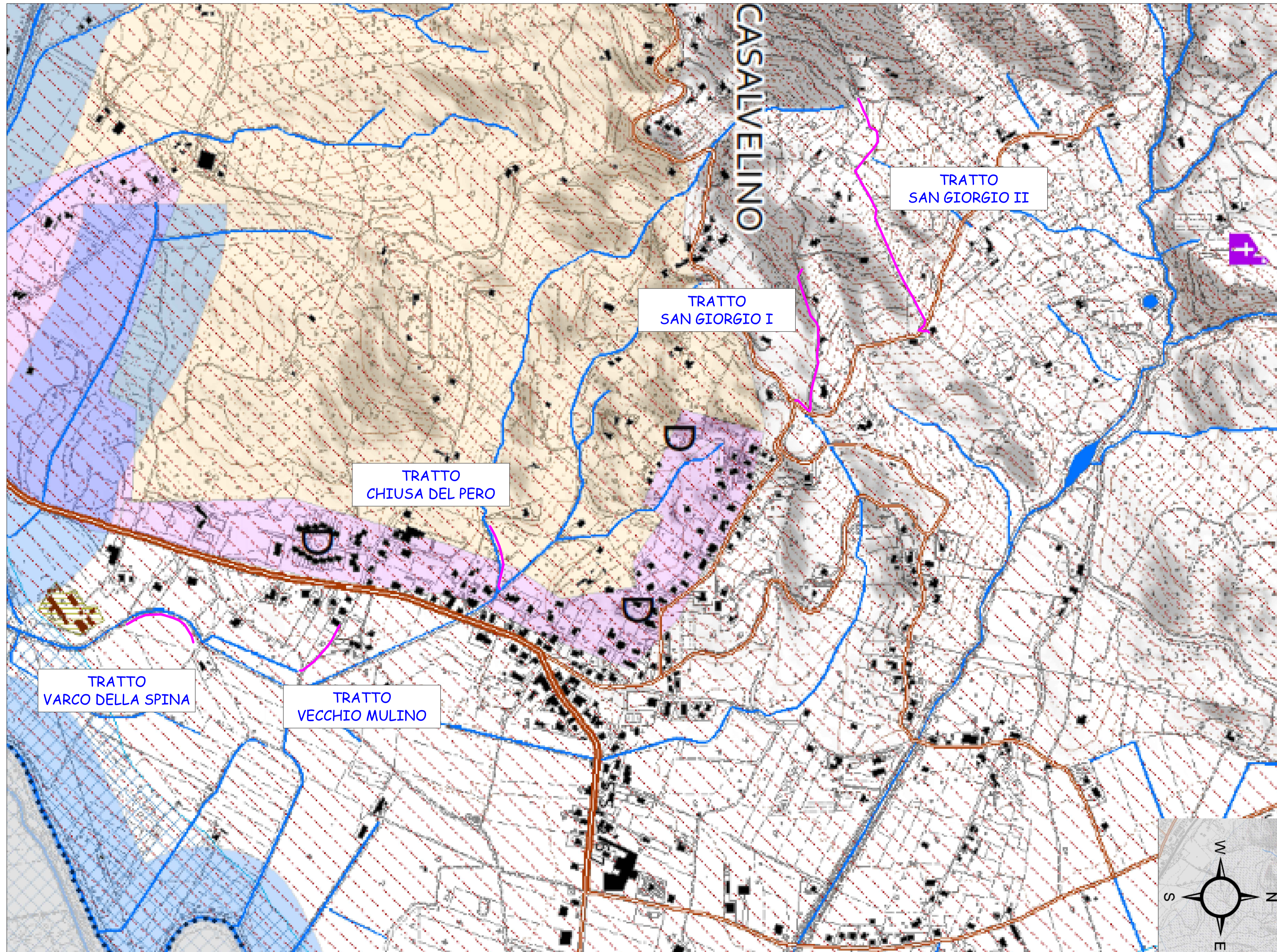

LEGENDA

- Vincoli archeologici e architettonici**
 - Innsediamenti rurali e urbani storici
 - Cappella
 - Torre
 - Siti archeologici
 - Legge Regione Campania 5/2005
 - Aree di interesse archeologico (PTCP di Salerno)
- Vincoli cimiteriali**
 - Vincoli cimiteriali
 - Cave
 - Cave
- Vincolo depuratore**
 - vincolo depuratore
- Rete stradale**
 - SS 18 variante
 - SS 18
 - SS 267
 - SS 447
 - SP 274
 - SP 108
 - SP 161
 - SP 77
 - Strada comunale
- Rete idrografica**
 - Rete idrografica principale
 - Rete idrografica secondaria
- Vincoli paesaggistici e ambientali**

Parco Nazionale del Cilento e Vallo di Diano (Zonizzazione)

 - A1 - Riserva integrale
 - A2 - Riserva integrale di interesse storico e paesistico
 - B1 - Riserva generale orientata
 - B2 - Riserva generale orientata alla formazione di boschi vetusti
 - C1 - Zone di protezione
 - C2 - Zone di protezione
 - D - Zone urbane o urbanizzabili
 - Vincolo paesaggistico
 - Fiumi Buffer 150 mt



PROGRAMMA FSC 2014-2020 - PIANO OPERATIVO AMBIENTE
 INTERVENTO FINANZIATO CON RISORSE FONDO SVILUPPO E COESIONE 2014-2020
 ACCORDO DI PROGRAMMA PER LA REALIZZAZIONE DI INTERVENTI DI MIGLIORAMENTO DEL SERVIZIO IDRICO INTEGRATO DI CUI ALLA PROCEDURA DI INFRAZIONE N.° 2014/2059

COMUNE DI CASALVELINO
 (PROVINCIA DI SALERNO)



consac gestioni idriche spa
 SOGGETTO ATTUATORE

RETE FOGNANTE NEL TERRITORIO DEL COMUNE DI CASALVELINO
 E ADEGUAMENTO IMPIANTO DI DEPURAZIONE
PROGETTO DEFINITIVO

ELABORATO N°: **G.0.4** DESCRIZIONE: TAVOLA DEI VINCOLI
 CON INDICAZIONE TRATTI LOCALITÀ'
 BIVIO ACQUAVELLA - SAN GIORGIO

DATA: AGOSTO 2021 REVISIONE: A SCALA: 1:5000

IL PROGETTISTA
 (ARCH. PASQUALE CAMMAROTA
 UTC COMUNE DI CASALVELINO)

SUPPORTO TECNICO AL RUP
 (ING. PIERLUIGI LEONI)

SUPPORTO AL RUP
 (ARCH. ANGELO GREGORIO)

RESPONSABILE DEL PROCEDIMENTO
 (ING. GIOVANNA FERRO)